

Una mirada al trabajo que se hace

Datos de calidad: Decisiones que resuelven problemas

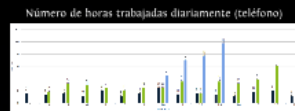

area_id	locacion	area	fecha	hora	estado
145801	001	7507-073-5490724	24	20:4	0
1458013	003	7507-073-5490724	24	20:4	0
1448015	003	7507-073-5490724	24	20:4	0
1458018	002	7507-073-5490724	22	20:4	0
1458019	003	7507-073-5490724	24	20:4	0
1448022	003	7507-073-5490724	24	20:4	0
1458026	002	7507-073-5490724	22	20:4	0

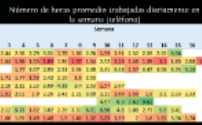

area_id	locacion	area	fecha	hora	estado
145801	001	7507-073-5490724	24	20:4	0
1458013	003	7507-073-5490724	24	20:4	0
1448015	003	7507-073-5490724	24	20:4	0
1458018	002	7507-073-5490724	22	20:4	0
1458019	003	7507-073-5490724	24	20:4	0
1448022	003	7507-073-5490724	24	20:4	0
1458026	002	7507-073-5490724	22	20:4	0

Tabla 1. Momento exacto en que la inserción de datos cambia de fecha, regresando a un día anterior.

Reporte de datos de calidad de la arena en el momento de la inserción de datos. Este reporte muestra los datos de calidad de la arena en el momento de la inserción de datos. Este reporte muestra los datos de calidad de la arena en el momento de la inserción de datos. Este reporte muestra los datos de calidad de la arena en el momento de la inserción de datos.

Una mirada al trabajo que se hace

Datos de calidad: Decisiones que resuelven problemas

Número de horas promedio trabajadas diariamente en la semana (teléfono)

Semana		3	4	5	6	7	8	9	10	11	12	13	14	15	16	17
2.44	2.38	2.79	3.31	1.78	1.88	2.76	1.59	1.91	2.32	2.59	2.55	6.56				
1.64	1.36	1.55	1.03	1.96	1.07	1.54	2.52	1.26	1.48	1.39	1.1	1.85	2.06	1.12		
	1.77	3.07	2.95	2.51	2.03	2.38	2.41	3.48	1.57	3.47	3.08	3.74	6.13			
1.71	1.77	1.53	2.42	2.16	1.8	2.53										
2.16	2.11	2.23	3.09	4.39	3.4	2.53	1.57	2.67								
1.51	2.01	1.9	2.26	2.43	2.21	3.09	2.11	1.66	1.58	1.9	3.1	2.33	2.33			
							4.57	6.9	7.63	9.62						
2.12	5.73	1.82	3.02	2.26	3.33	6.01	6.56	4.5	3.08	2.73	5.5	3.41				
1.66	1.85	1.49	1.48	1.5	1.46	1.32	1.23	1.59	2	1.6	1.52	3.36	1.74			

Número de días trabajados (teléfono)

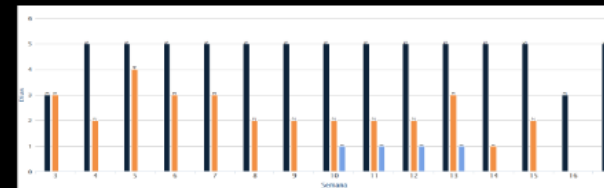

Número de horas trabajadas diariamente (teléfono)

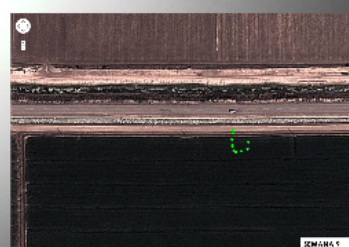
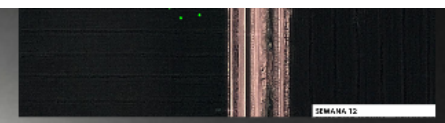
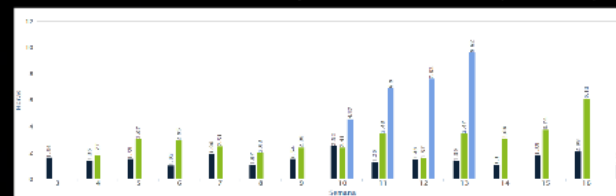

Número de horas promedio trabajadas diariamente en la semana (teléfono)

Semana														
3	4	5	6	7	8	9	10	11	12	13	14	15	16	17
2.44	2.38	2.79	3.31	1.78	1.88	2.76	1.59	1.91	2.32	2.59	2.55	6.56		
1.64	1.36	1.55	1.03	1.96	1.07	1.54	2.52	1.26	1.48	1.39	1.1	1.85	2.08	1.12
	1.77	3.07	2.95	2.51	2.03	2.38	2.41	3.48	1.57	3.47	3.08	3.74	6.13	
1.71	1.77	1.53	2.42	2.16	1.8	2.53								
2.18	2.11	2.23	3.09	4.39	3.4	2.53	1.57	2.67						
1.51	2.01	1.9	2.26	2.43	2.21	3.09	2.11	1.66	1.58	1.9	3.1	2.33	2.33	
							4.57	6.9	7.63	9.62				
2.12	5.73	1.82	3.02	2.26	3.33	6.01	6.56	4.5	3.08	2.73	5.5	3.41		
1.66	1.85	1.49	1.48	1.5	1.46	1.32	1.23	1.59	2	1.6	1.52	3.36	1.74	

Número de días trabajados (teléfono)

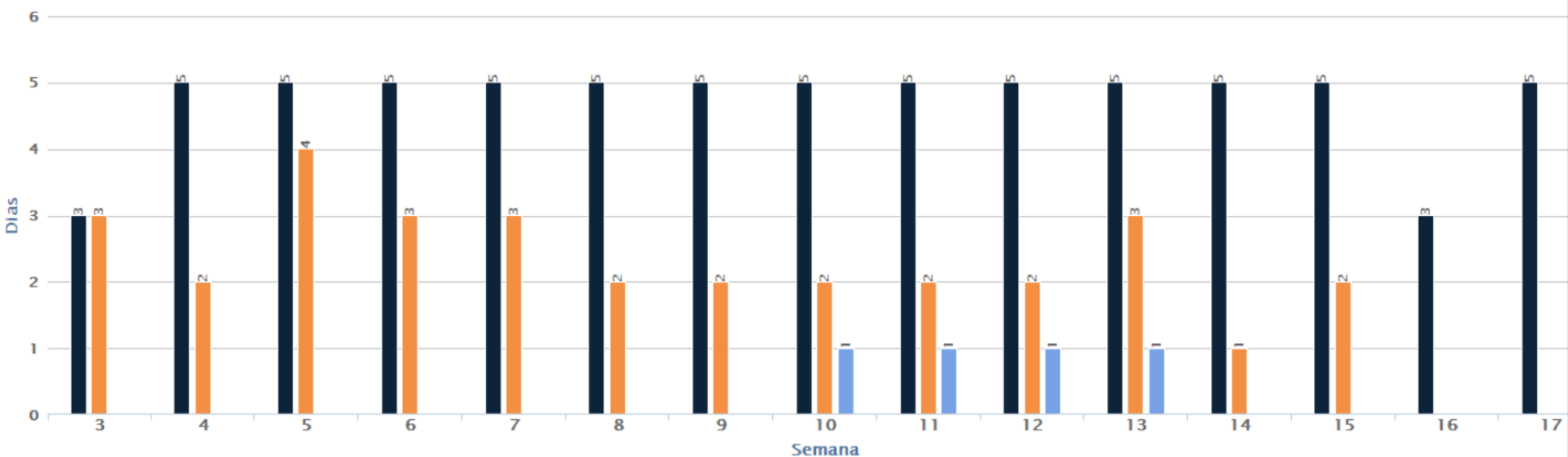

Número de horas trabajadas diariamente (teléfono)

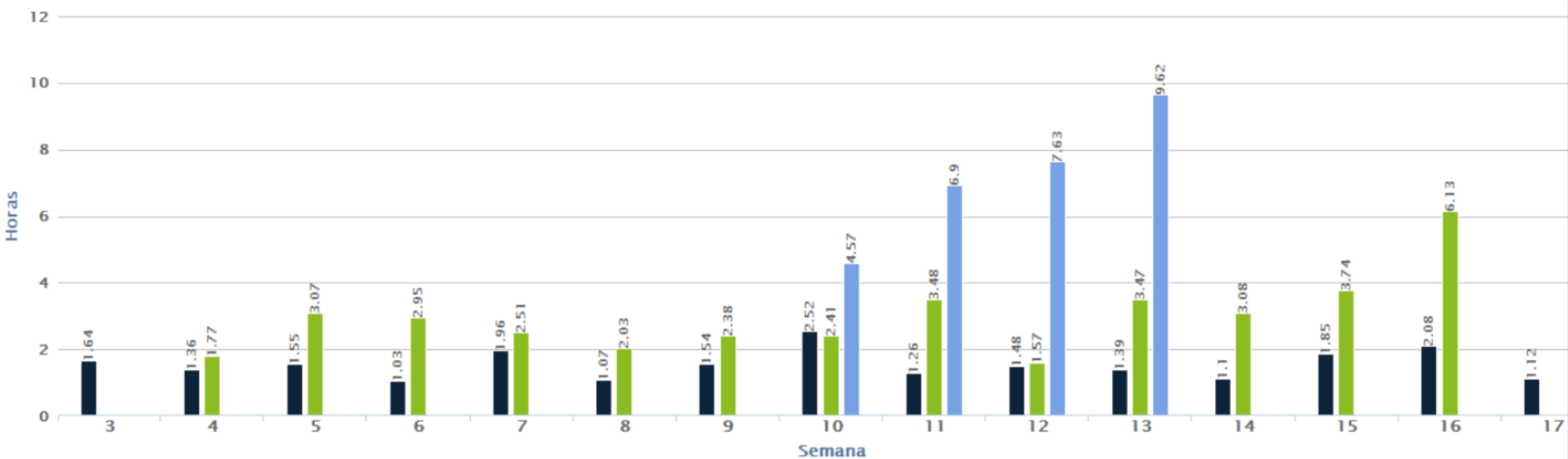

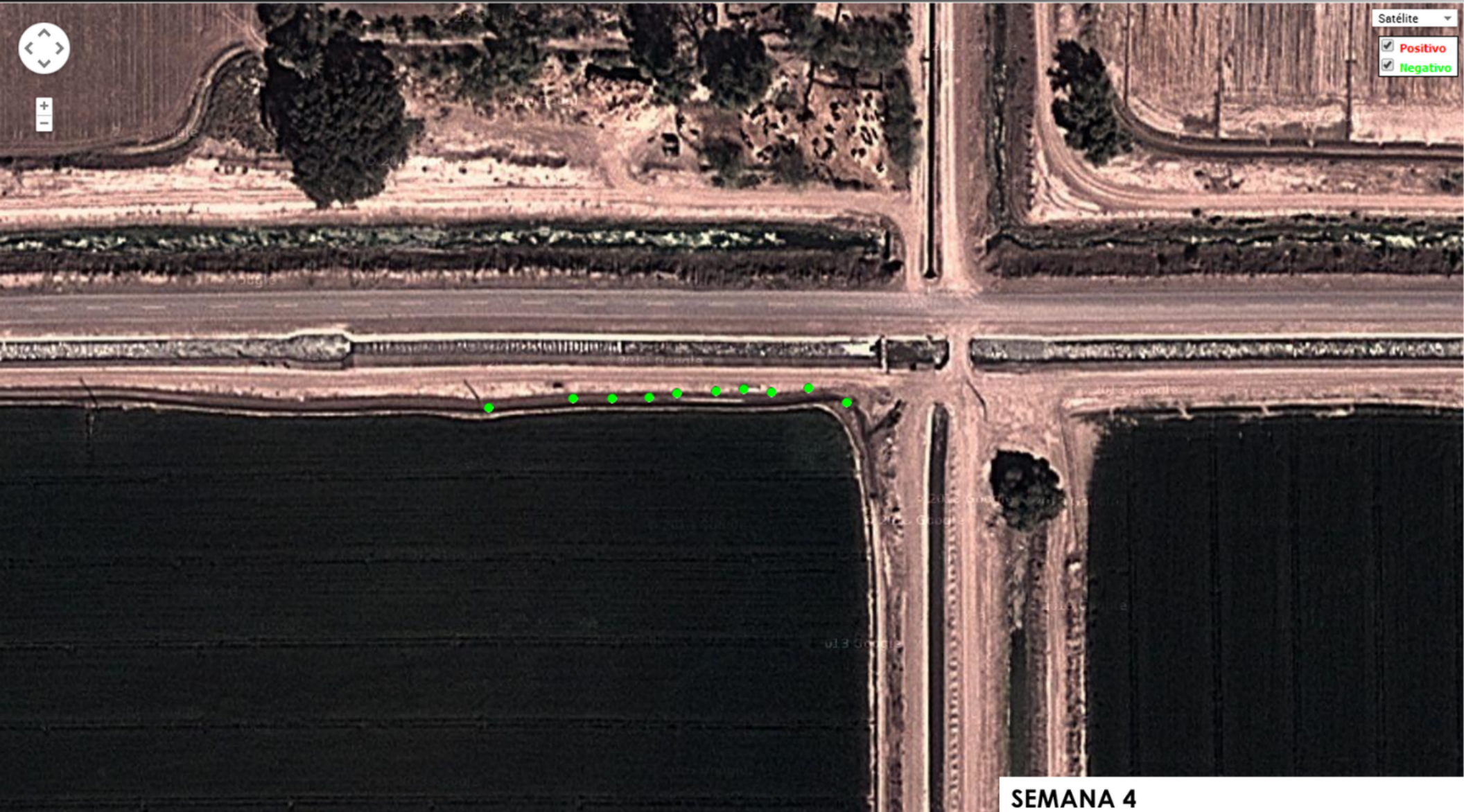

SEMANA 4



Satélite

Positivo

Negativo



SEMANA 5

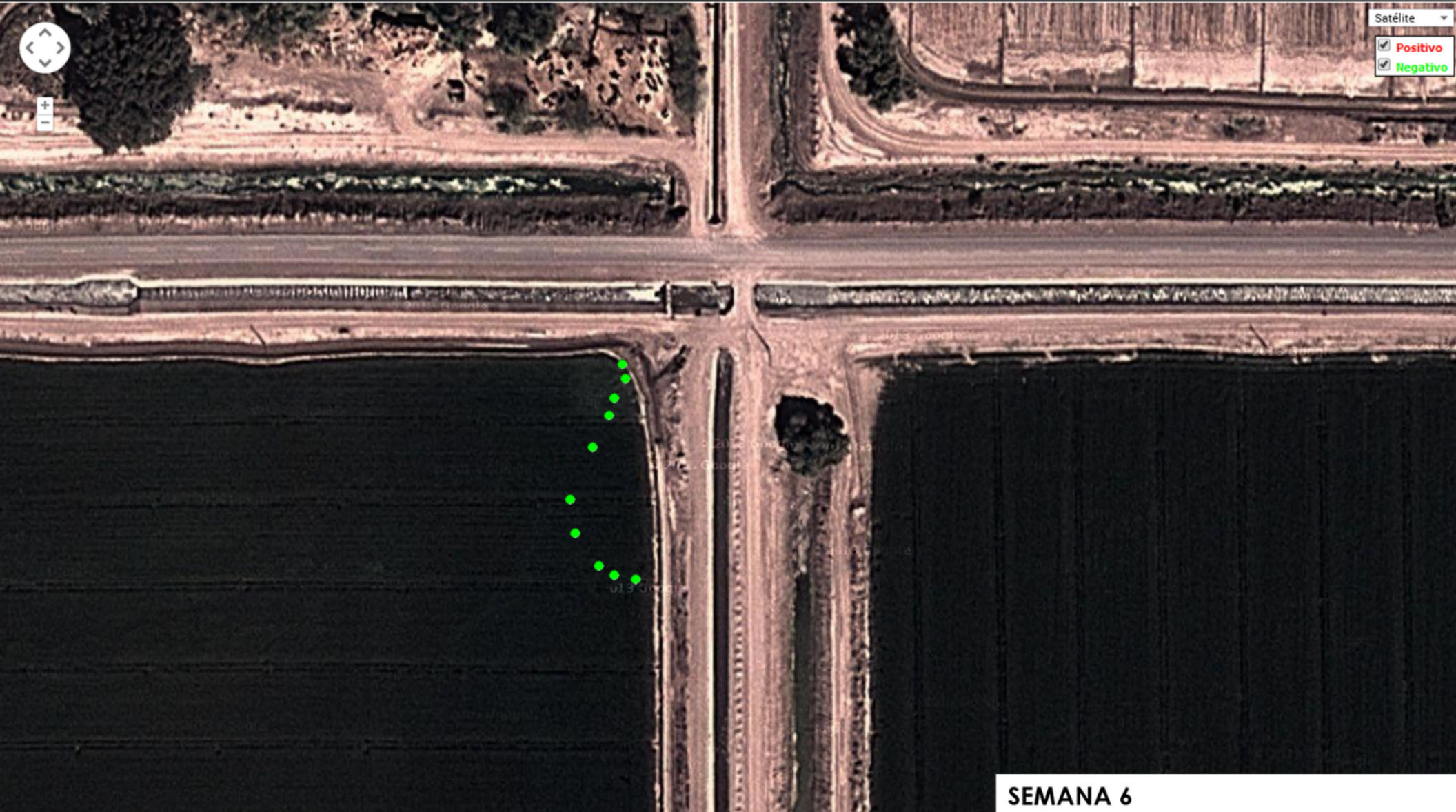

SEMANA 6

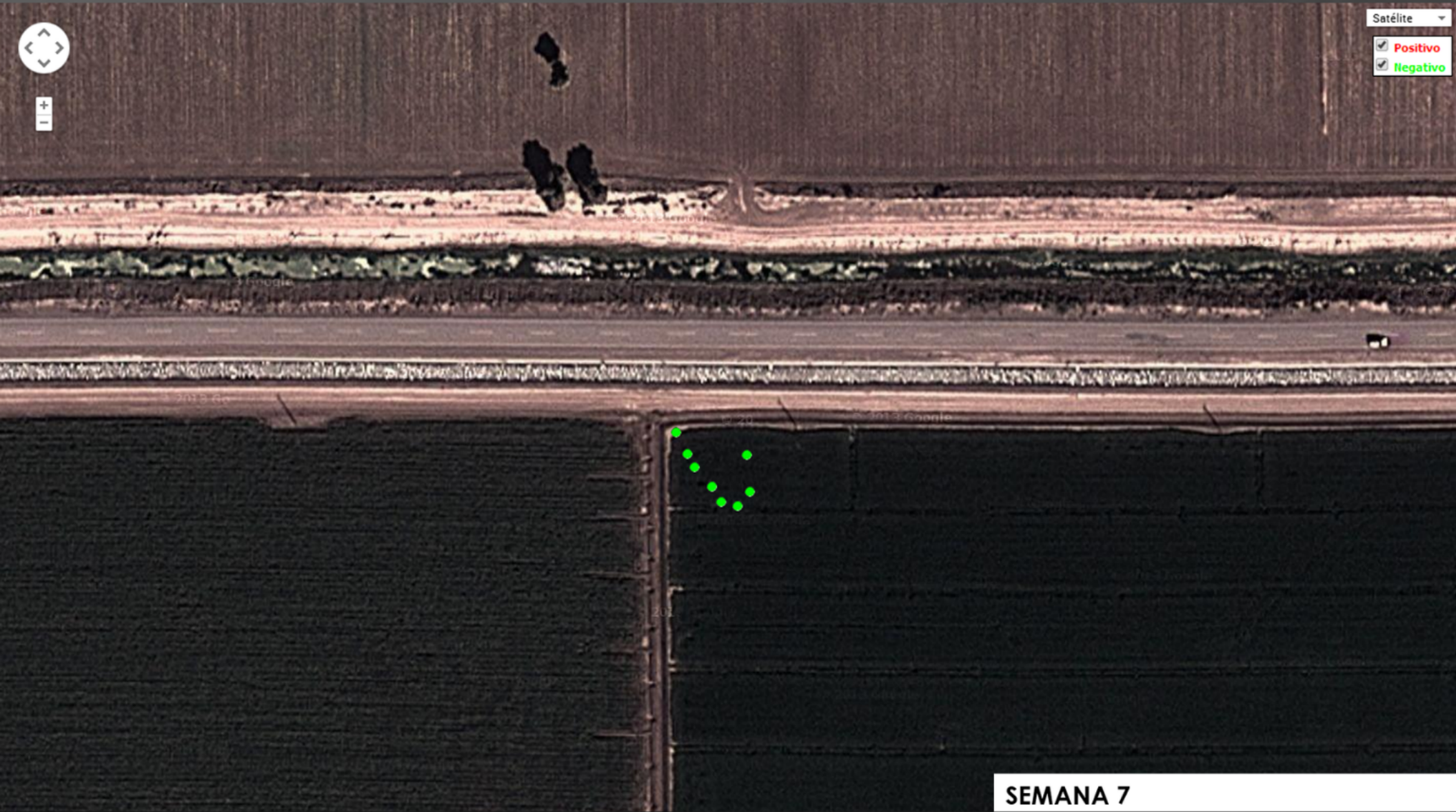

Satélite

Positivo

Negativo

SEMANA 7

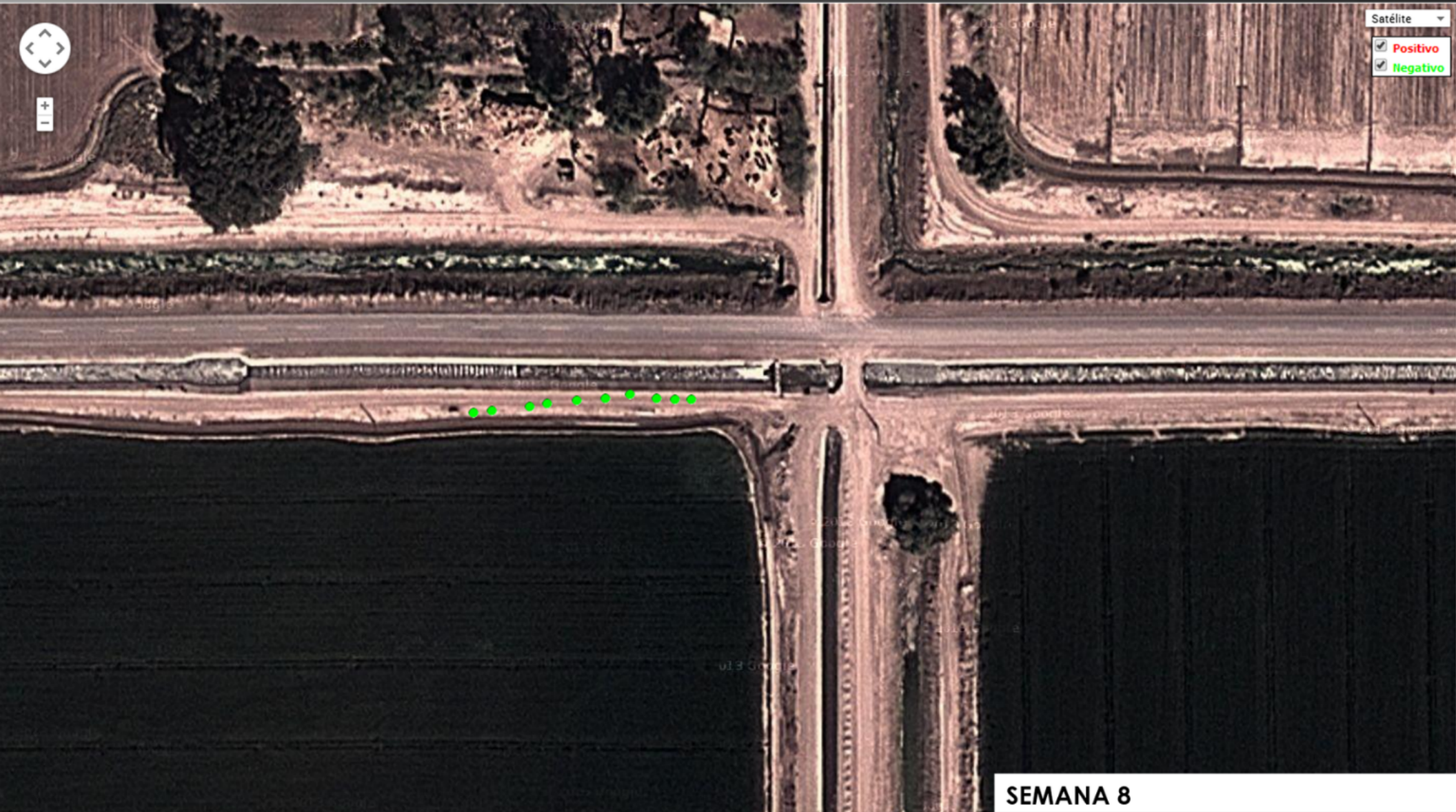

Satélite

Positivo

Negativo

SEMANA 8

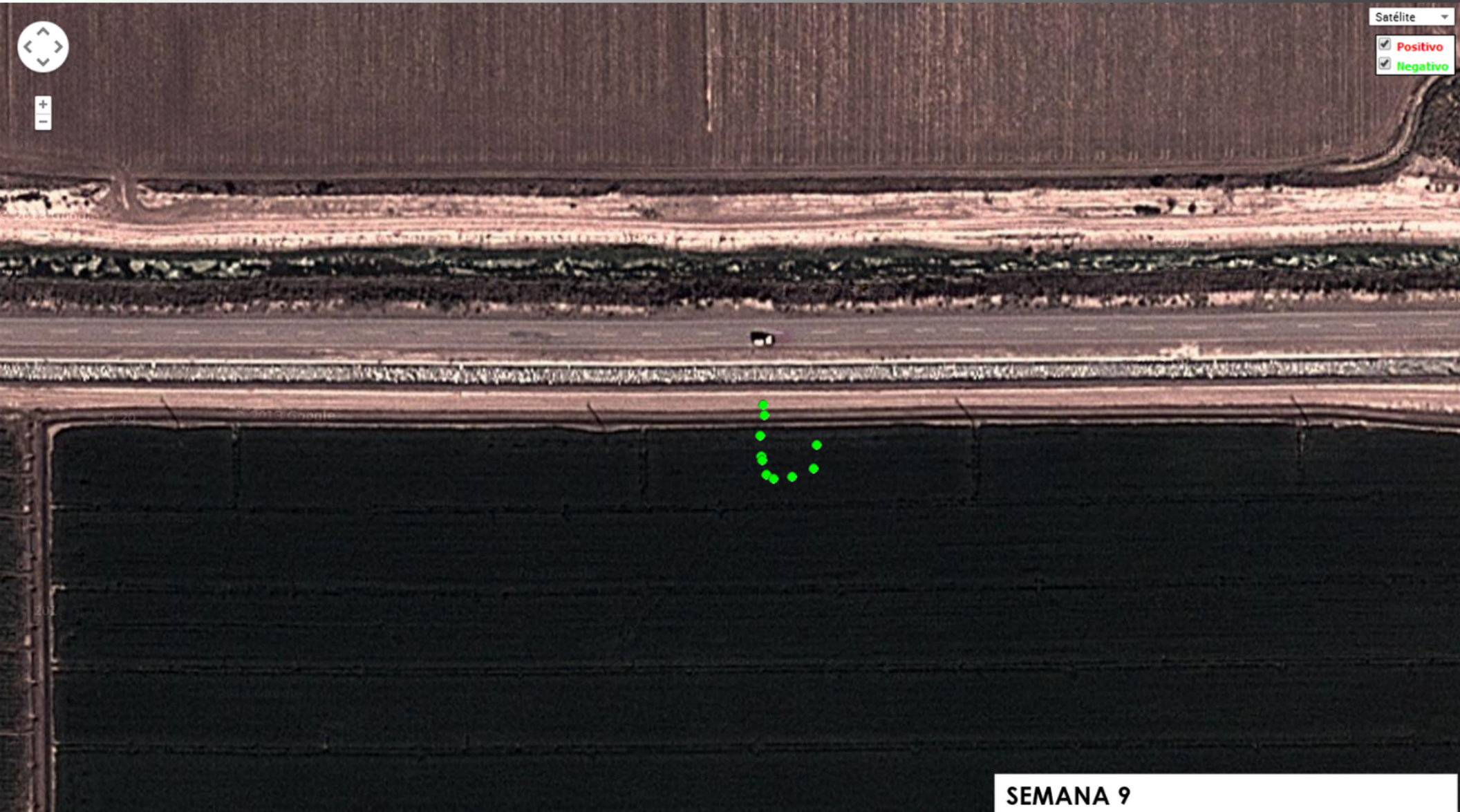

Satélite

Positivo

Negativo

SEMANA 9

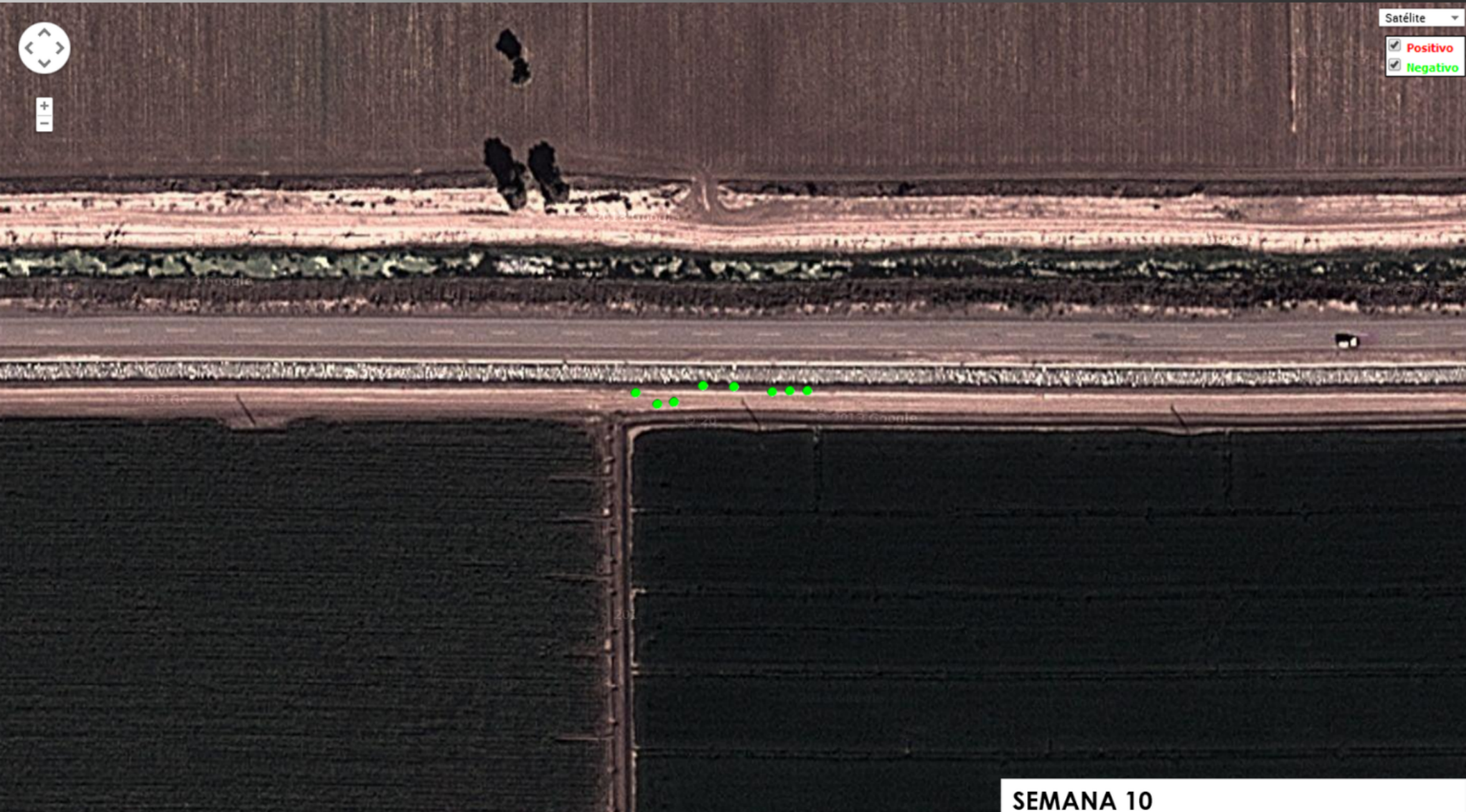

SEMANA 10

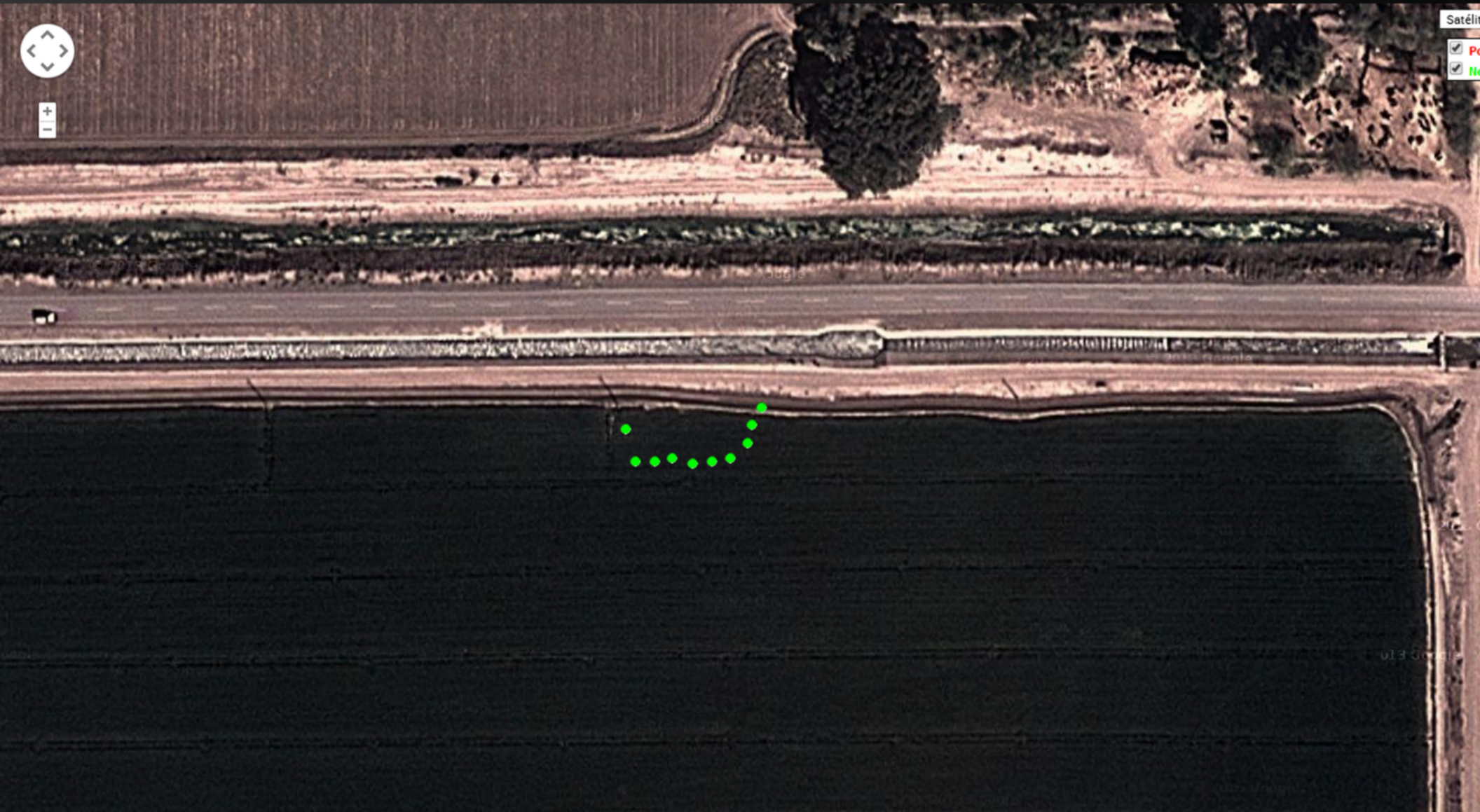

SEMANA 11



Satélite

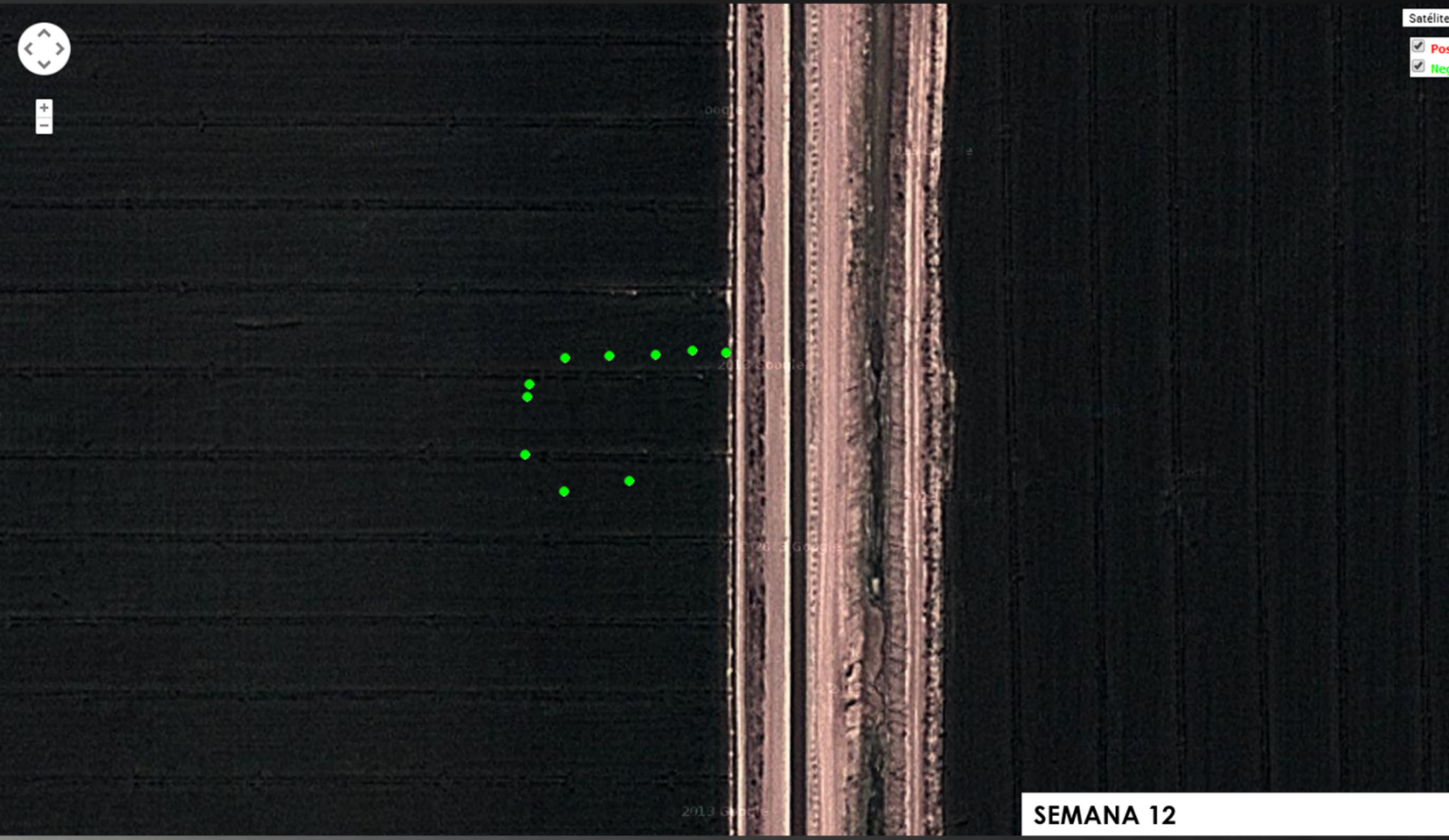

SEMANA 12

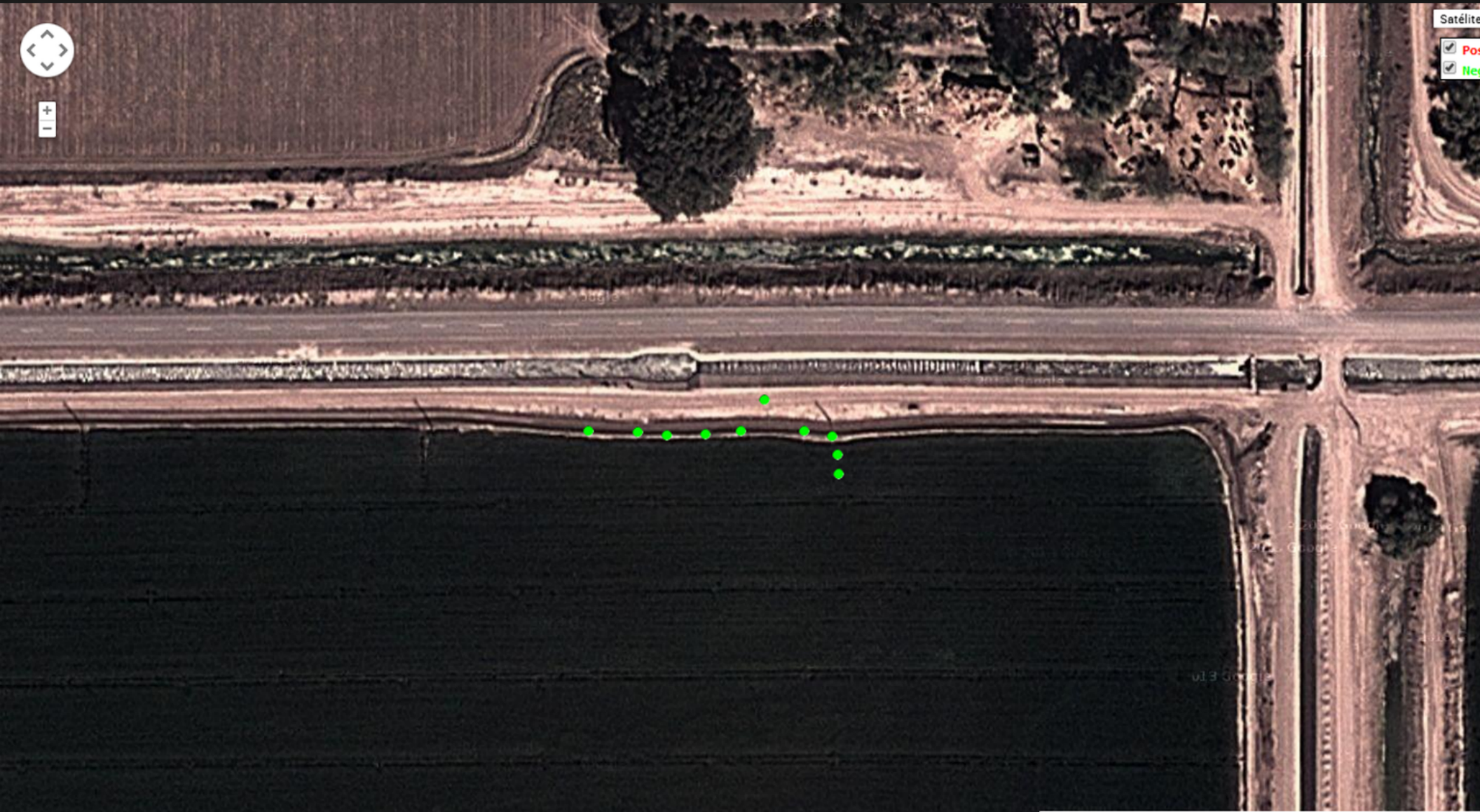

SEMANA 13



Satélite
 Positiv
 Negativ

SEMANA 14

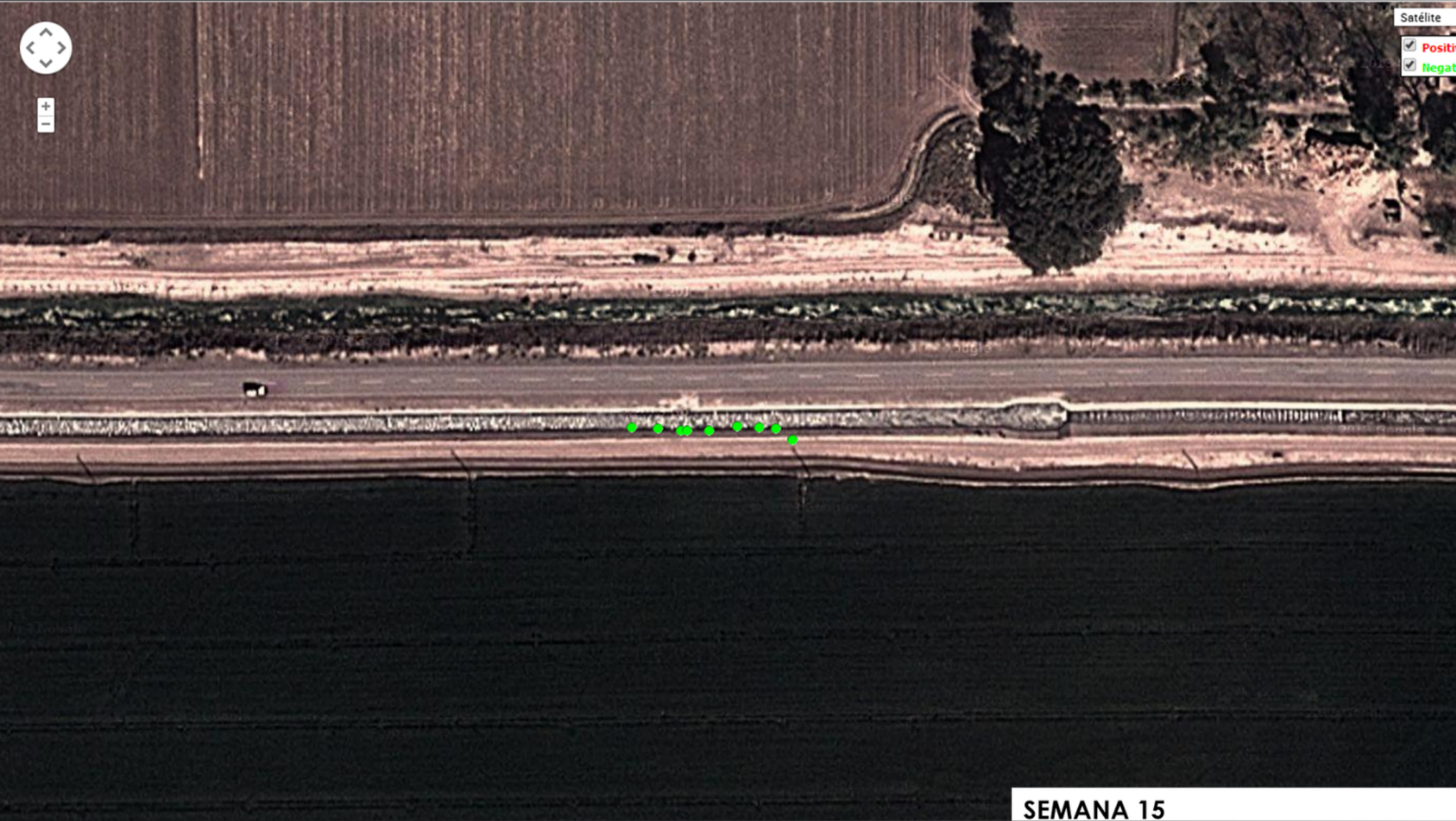

SEMANA 15

TPAC-A03-R19T027	23	2014	0	05/06/2014	4190	05/06/2014 11:32
TPAC-A03-R19T028	23	2014	0	05/06/2014	4195	05/06/2014 11:32
TPAC-A03-R19T029	23	2014	0	05/06/2014	4194	05/06/2014 11:32

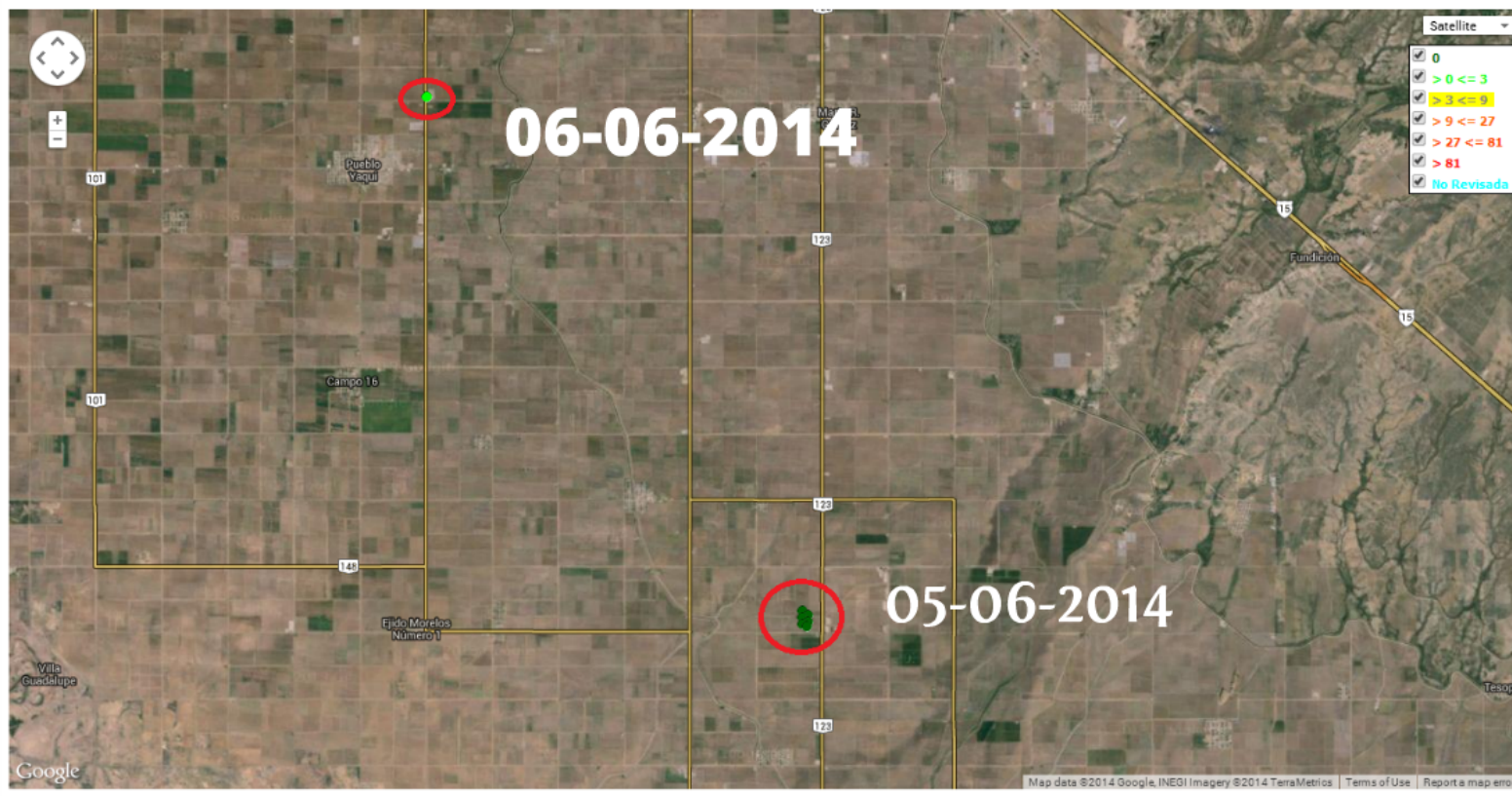

Trampa	Capturas
003_TPAC-A03-R19T023	1
003_TPAC-A03-R19T027	0
003_TPAC-A03-R19T026	0
003_TPAC-A03-R19T025	0
003_TPAC-A03-R19T029	0
003_TPAC-A03-R19T024	0
003_TPAC-A03-R19T028	0



Calle 12

123



Ca



Satellite

- 0
- > 0 <= 3
- > 3 <= 9
- > 9 <= 27
- > 27 <= 81
- > 81
- No Revisada

													FECHA
2729	356936050499040	28/05/2014	129324	246	-99.5990878	21.702379	5	0		1	28/05/2014 01:46		
2730	356936050499040	28/05/2014	129334	246	-99.5996412	21.7019102	5	0		1	28/05/2014 01:51		
2731	356936050499040	28/05/2014	129323	246	-99.5977565	21.703544	5	0		1	28/05/2014 01:56		
2732	356936050499040	28/05/2014	129322	246	-99.5967692	21.7051173	5	0		1	28/05/2014 01:57		
2733	356936050499040	28/05/2014	129321	246	-99.5957991	21.7063821	10	0		1	28/05/2014 01:59		
2734	356936050499040	28/05/2014	129350	246	-99.6085763	21.6994668	5	0		1	28/05/2014 14:04		
2735	356936050499040	28/05/2014	129351	246	-99.6072444	21.6981211	5	0		1	28/05/2014 14:06	aquí	
2736	356936050499040	27/05/2014	129351	246	-99.6072409	21.6981158	5	0		1	27/05/2014 14:09		
2737	356936050499040	27/05/2014	129352	246	-99.6068878	21.6969672	5	0		1	27/05/2014 14:11		
2738	356936050499040	27/05/2014	129353	246	-99.6086209	21.6961935	5	0		1	27/05/2014 14:13		
2739	356936050499040	27/05/2014	129354	246	-99.6105137	21.695998	5	0		1	27/05/2014 14:16		
2740	356936050499040	27/05/2014	129355	246	-99.6123286	21.6960933	5	0		1	27/05/2014 14:19		
2741	356936050499040	27/05/2014	129356	246	-99.6125854	21.6972549	5	0		1	27/05/2014 14:22		
2742	356936050499040	27/05/2014	129357	246	-99.6109602	21.6981827	5	0		1	27/05/2014 14:24		
2743	356936050499040	27/05/2014	129358	246	-99.6092219	21.6991621	5	0		1	27/05/2014 14:26		
2744	356936050499040	27/05/2014	129350	246	-99.6085862	21.6994175	5	0		1	27/05/2014 14:27		
2745	356936050499040	27/05/2014	129342	246	-99.6052532	21.7016716	5	0		1	27/05/2014 14:31		
2746	356936050499040	27/05/2014	129349	246	-99.6057821	21.7013954	5	2		1	27/05/2014 14:34		
2747	356936050499040	27/05/2014	129348	246	-99.607445	21.7005154	5	0		1	27/05/2014 14:37		

Tabla I. Momento exacto en que la inserción de datos cambia de fecha, regresando a un día anterior.

Buen día linda y Alfonso el motivo de este mensaje es para decirle que el día de hoy se capturo en simdia de nueva manera unos QR mal de Jose Manuel Gallarzo beltran del día 17,18 tienen municipio de Cajeme cuando es colonia Jecopaco municipio Benito Juárez.
De concepción Escalante González igual del día 17 y 18 es colonia jecopaco municipio de Benito Juárez
De Ana Gabriela Sombra Salazar hay unos pocos del día 17 que tiene municipio de Cajeme cuando en realidad es Benito Juárez colonia jecopaco!!

Agradeciendo su atención les envié un cordial saludo
Mil disculpas lo que esto puede ocasionar

NOTA: SOLO MODIFICAR LOS TRASPATIOS QUE TENGAN COLONIA JECOPACO YA QUE CAMBIA AHÍ DE MUNICIPIO Y EL ERROR ES QUE TIENE COMO MUNICIPIO DE CAJEME CUANDO ES BENITO JUAREZ. MUCHAS GRACIAS.

SALUDOS
SHEYN BLANCO (DEPARTAMENTO HLB)